Instalación y uso de GitHub Desktop

Autologic

Felipe Casas

Yampol Bonilla

Ashley Permodo

Dilan Ladino

Samuel Tellez

Ins. Angelica Triana

Servicio Nacional de Aprendizaje (SENA)

Ficha 3171608

Febrero / 13 / 2026

¿Qué es GitHub Desktop?

GitHub es una aplicación que permite usar Git y GitHub de forma gráfica, sin necesidad de escribir comandos en la consola.

Sirve para:

- Crear repositorios
- Guardar cambios (commit)
- Subir proyectos a GitHub
- Clonar repositorios

Descarga de GitHub Desktop

- Entrar a la página oficial: https://desktop.github.com/
- Hacer clic en el botón: **“Download for Windows”**
- Se descarga el archivo instalado
- El programa comienza a instalarse automáticamente
- Inicia sesión con tu cuenta

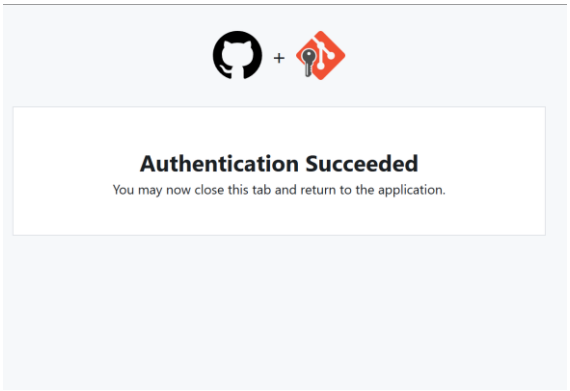

- Al finalizar, se abre automáticamente GitHub Desktop.

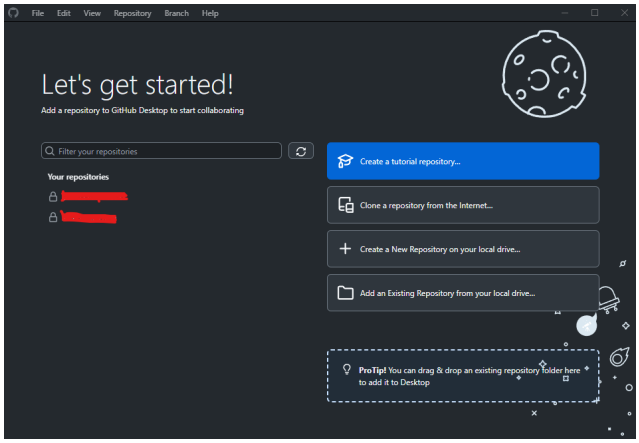

Interfaz principal de GitHub Desktop

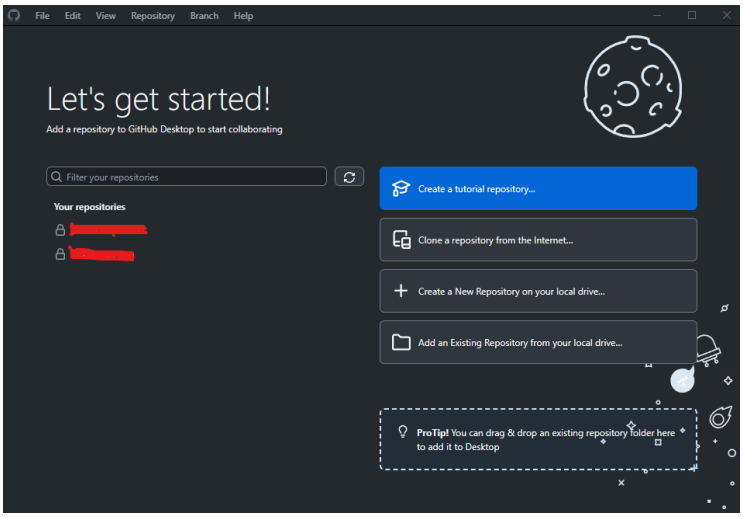

En esta imagen se muestra la pantalla principal que aparece al abrir el programa cuando aún no se ha seleccionado un repositorio activo.

- **“Add a repository to GitHub Desktop to start collaborating”**,
  lo que indica que primero debemos agregar o crear un repositorio para empezar.
- **Sección izquierda: “Your repositories”**
  Aquí se muestra la lista de repositorios vinculados a la cuenta.
- **Sección derecha: Opciones principales**
  Aquí aparecen cuatro botones importantes
- **Create a tutorial repository…**
  Sirve para crear un repositorio de prueba donde el programa te enseña cómo funciona GitHub Desktop.
- **Clone a repository from the Internet…**
  Permite descargar (clonar) un repositorio que ya existe en GitHub o en otra plataforma.
  Se usa cuando quieres trabajar en un proyecto que ya está en línea.
- **Create a New Repository on your local drive…**
  Sirve para crear un nuevo proyecto desde cero en tu computadora.
  Esta es la opción que normalmente se usa cuando empiezas un proyecto nuevo.
- **Add an Existing Repository from your local drive…**
  Permite agregar un proyecto que ya tienes guardado en tu computadora pero que aún no está conectado a GitHub Desktop.
- **Parte inferior: ProTip**
  “ProTip! You can drag & drop an existing repository folder here to add it to Desktop”
  Esto significa que puedes arrastrar una carpeta con un proyecto y soltarla en esa área para agregarla rápidamente.

Ejemplo práctico de uso

- Crear repositorio
- Clic en File
- Seleccionar New Repository

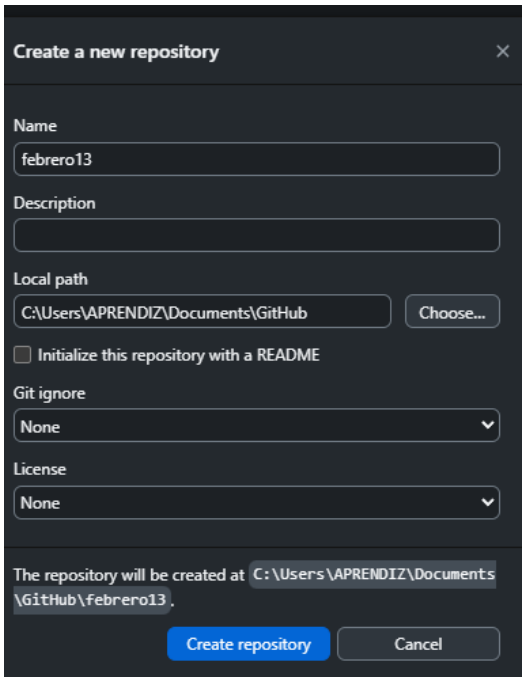

- Ir a la carpeta del proyecto.
  Crear un archivo llamado:
  index.html
  Escribir : <h1>Hola mundo</h1>

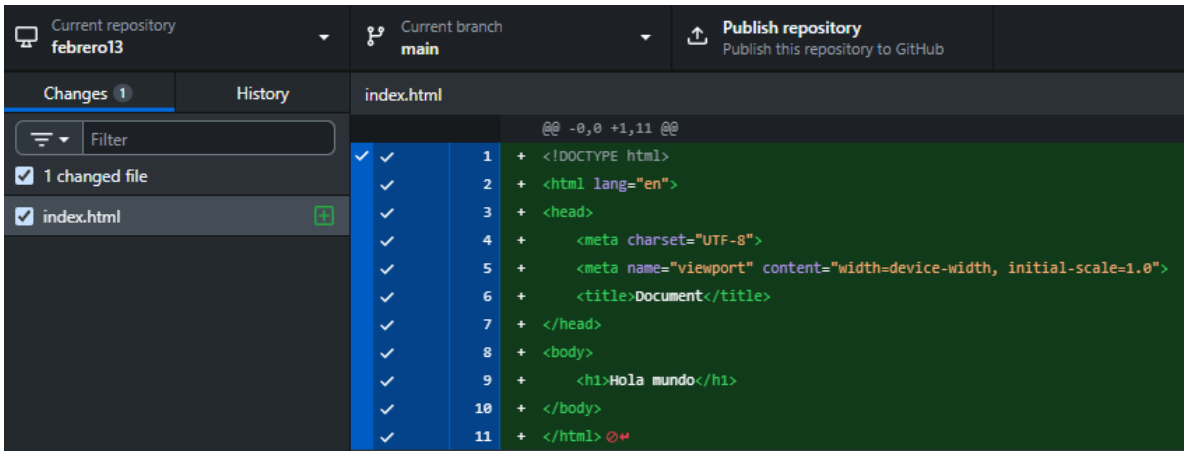

- Hacer commit
- Volver a GitHub Desktop.
- Escribir en Summary el titulo del commit
- Clic en **Commit to main**

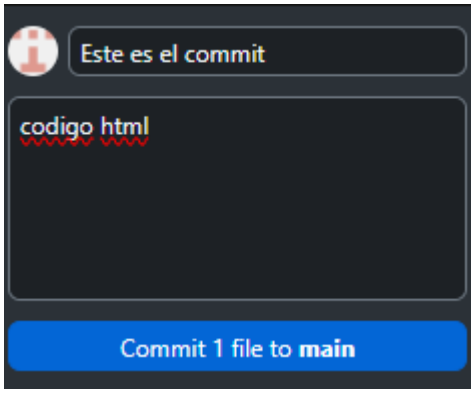
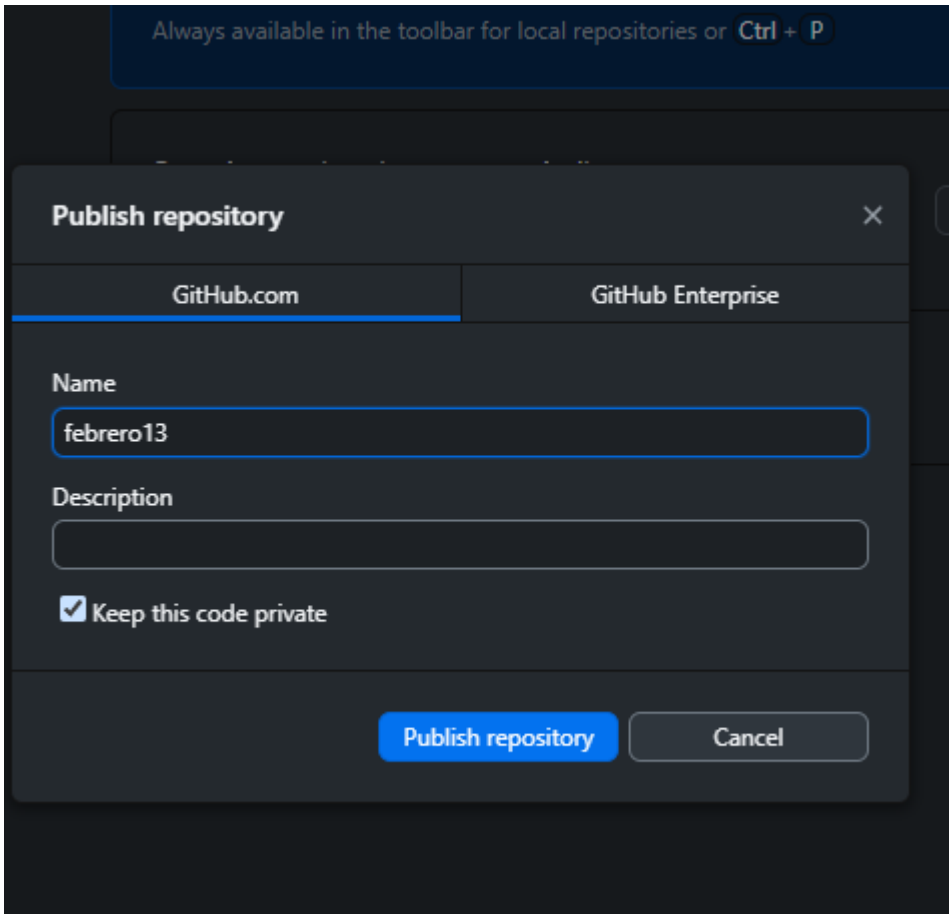
- Subir a GitHub
  Clic en Publish repository
  Luego clic en Push origin